

Professor(a) 3121249

Dados Gerais

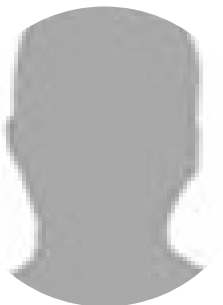

Nome Marcelo Ribeiro Vilela Prado
 E-mail Institucional marcelo.prado@pdl.ifmt.edu.br
 NCE:
 Possui formação/complementação pedagógica: Não
 Curso Superior: -

Telefones Institucionais -
 Matéria/Disciplina: -

Titulação: Mestre

Instituição de Ensino Superior: -

- ! A carga horária das atividades segue as regras da PORTARIA NORMATIVA vigente em 2020.1 e será contabilizada após o deferimento das mesmas

CH TOTAL SEMANAL: 40 horas

Período:

2020.1 ▼

Dados da Avaliação

Avaliador do Plano: Alcindo Piva Plano Enviado: Sim 06/03/2020 10:16 Plano Aprovado: Sim 02/12/2020 14:48

Avaliador do Relatório: - Relatório Enviado: Não Relatório Aprovado: Não

Responsável pela Publicação: - Relatório Publicado: Não

- PIT - 02/12/2020 14:48:40 - Aprovado (Alcindo Piva - 1856968)
- Histórico:
 - PIT - 05/03/2020 17:43:38 - Você deve encaminhar para o Diretor de Ensino, Alcindo.

QUADRO RESUMO

ATIVIDADE	CH
AULAS	12 h
PREPARAÇÃO E MANUTENÇÃO DO ENSINO	10 h
APOIO AO ENSINO	2 h
PROGRAMAS OU PROJETOS DE ENSINO	0 h
ATENDIMENTO, ACOMPANHAMENTO, AVALIAÇÃO E ORIENTAÇÃO DE ALUNOS	0 h
REUNIÕES PEDAGÓGICAS, DE GRUPO E AFINS	0 h
PESQUISA E INOVAÇÃO	1 h
EXTENSÃO	h
GESTÃO E REPRESENTAÇÃO INSTITUCIONAL	0 h
	40 horas

1. Atividades de Ensino

AULAS (Q-ACADÊMICO)		
Diário	Disciplina	CH Semanal
194197	2020.1201541.3 - Geo-processamento(34H)	1,70
203043	2020.124309.1 - Gestão Ambiental - BEGCA-PDL(68H)	3,40
194162	2020.124.309.9 - Agricultura de Precisão - BEGCA-PDL(68H)	3,40
194158	2020.124309.7 - Sensoriamento Remoto e Geoprocessamento - BEGCA-PDL(68H)	3,40

PREPARAÇÃO E MANUTENÇÃO DO ENSINO	
Subtotal	10 h

APOIO AO ENSINO	
#	Descrição
1	Atendimento a Estudantes
Subtotal	2 h

2. Atividades de Pesquisa e Inovação

#	Descrição
1	Coordenação de projeto de pesquisa aprovado em Edital interno ou autorizado pelo campus (até 8h)
2	Produção científica (a convite ou a ser avaliada) destinada a congressos, jornadas científicas, workshops , simpósios, seminários ou periódicos (até 4h)
Subtotal	12 h

3. Atividades de Extensão

#	Descrição
1	Coordenação de projeto de extensão aprovado em Edital Interno ou autorizado pelo campus (até 4h)
Subtotal	4 h